

1º PAVIMENTO  
PLANTA EXISTENTE  
ESCALA: 1:75

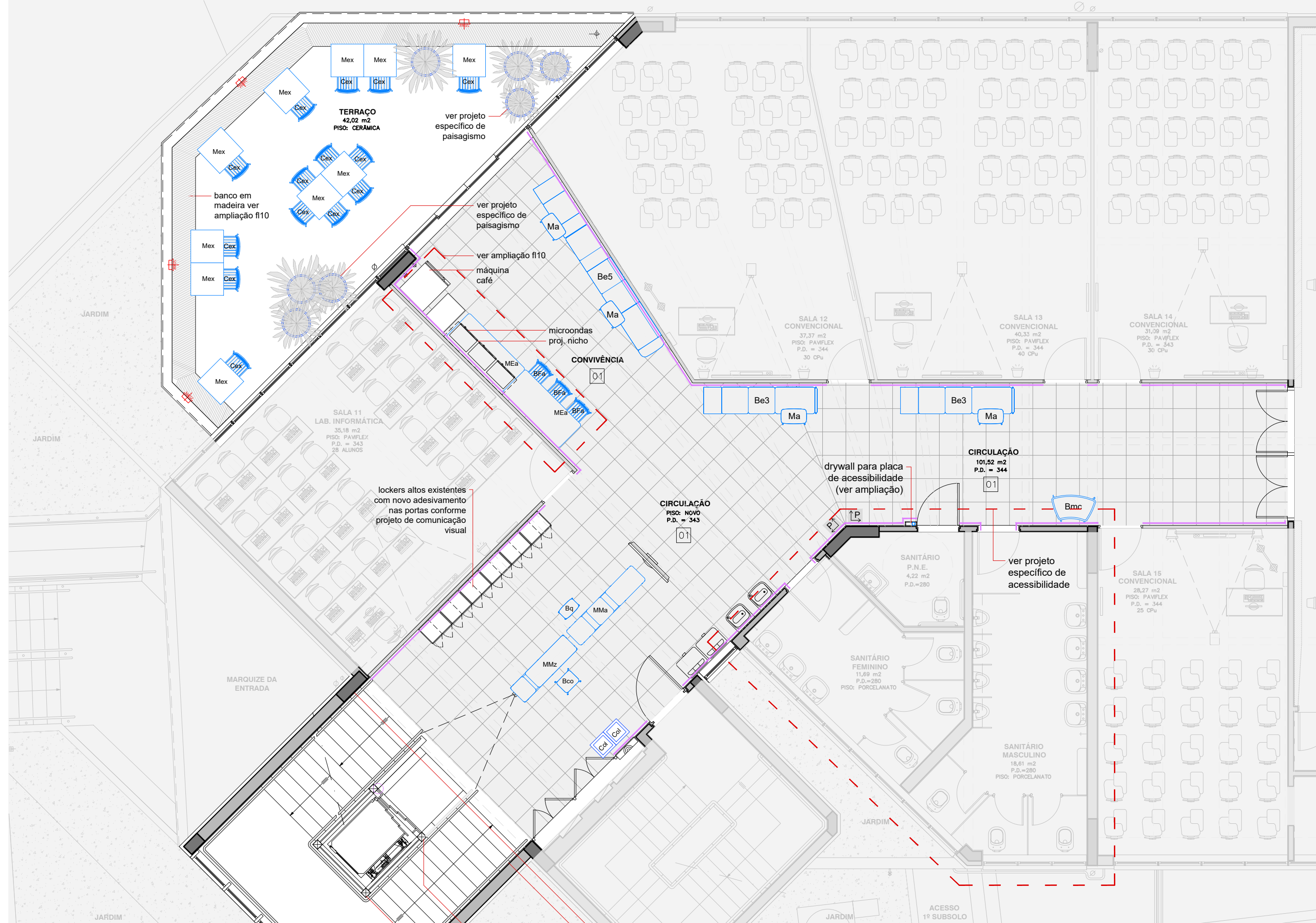

1º PAVIMENTO  
PLANTA PROPOSTA  
ESCALA: 1:75

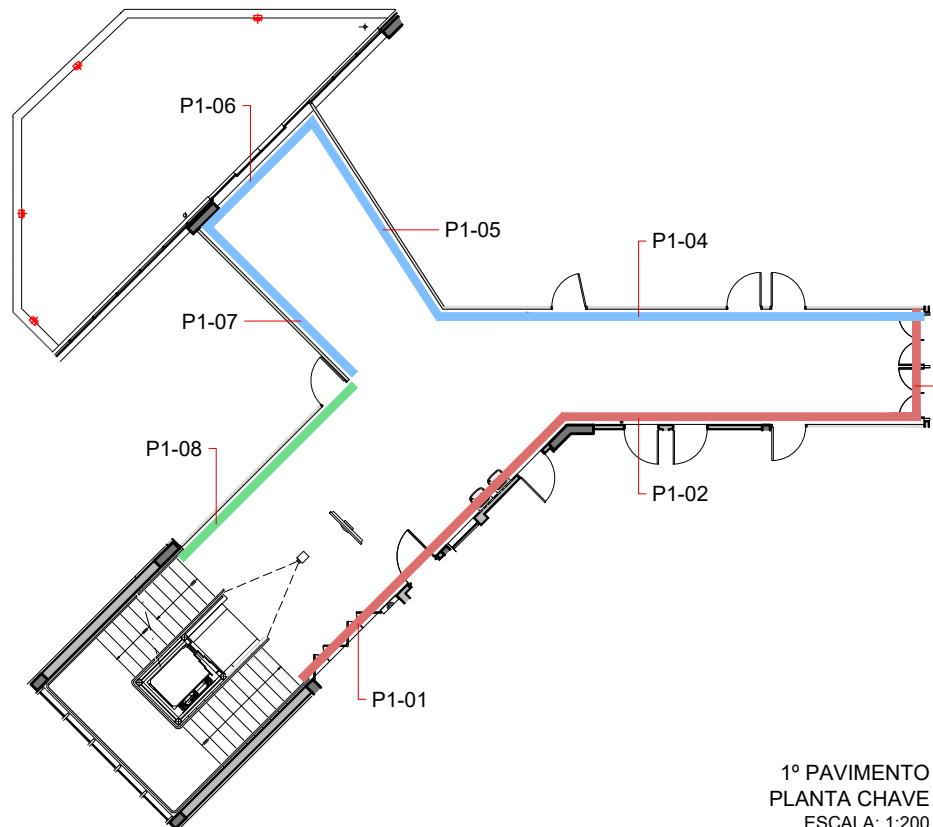



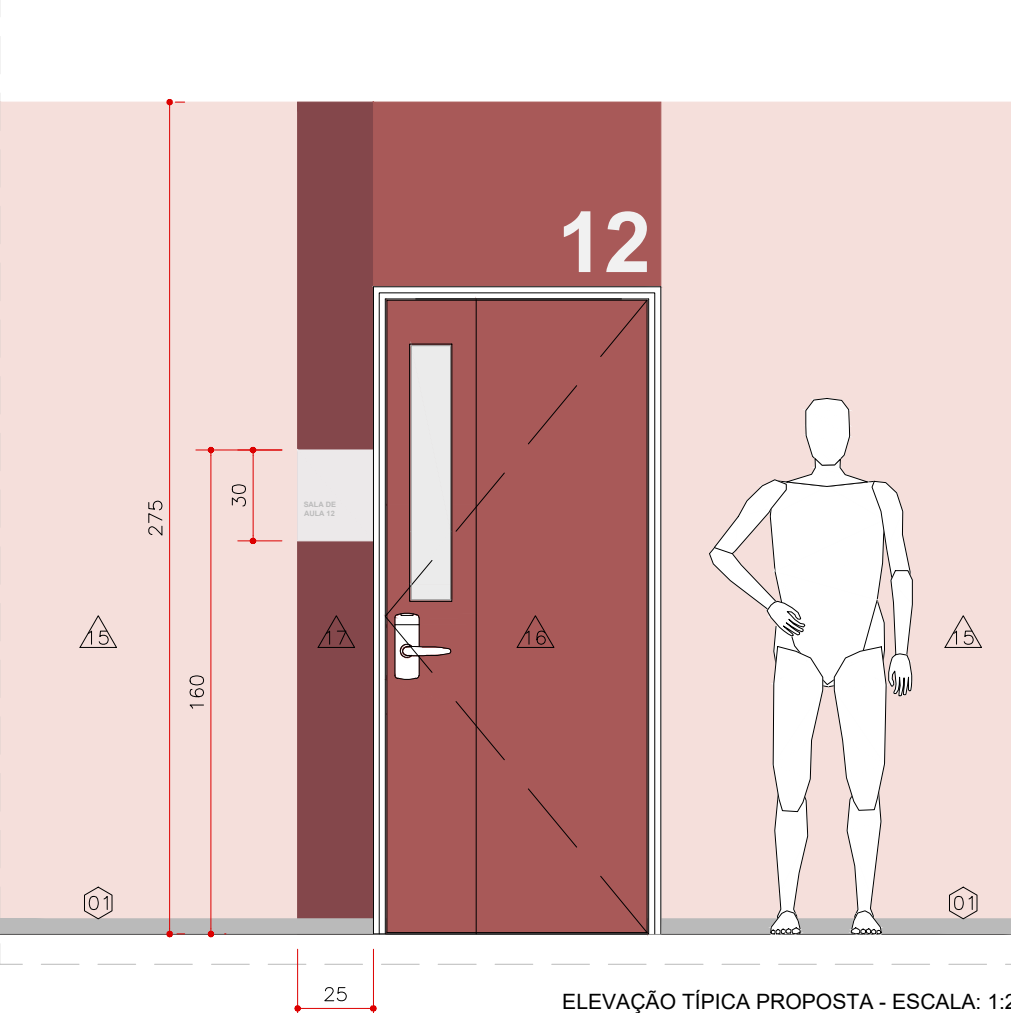
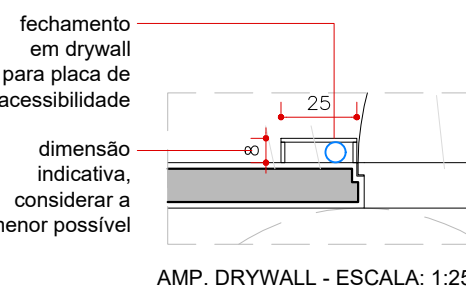
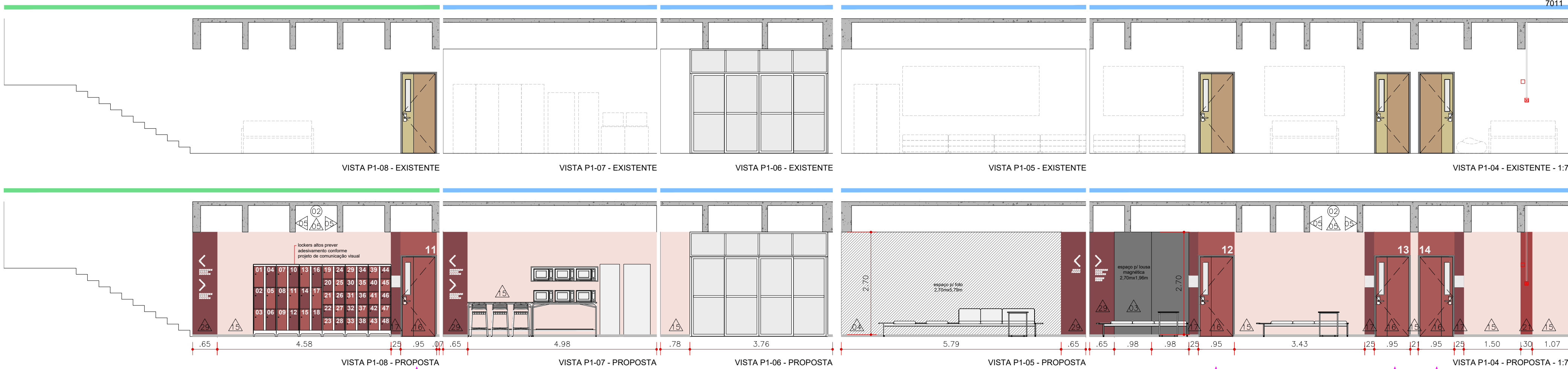

1º PAVIMENTO  
PLANTA CHAVE  
ESCALA: 1:200



| Item | cód. | nome                                | fabricante             | quantidade |
|------|------|-------------------------------------|------------------------|------------|
| 1    | Be5  | BANCO ESTOFADO COLETIVO 5 LUGARES   | Novisário              | 1          |
| 2    | Be3  | BANCO ESTOFADO COLETIVO 3 LUGARES   | Novisário              | 2          |
| 3    | Ma   | MESA DE APOIO                       | Novisário              | 4          |
| 4    | Bmc  | BANCO MODULAR CURVO                 | Novisário              | 1          |
| 5    | Bco  | BANCO INDIVIDUAL                    | Novisário              | 1          |
| 6    | Bq   | BANQUETA INDIVIDUAL                 | Novisário              | 1          |
| 7    | Mma  | MESA MULTIFUNCIONAL MÓDULO A        | Novisário              | 1          |
| 8    | Mm2  | MESA MULTIFUNCIONAL MÓDULO Z        | Novisário              | 1          |
| 9    | Me3  | MESA COLETIVA ALTA                  | Novisário              | 2          |
| 10   | Mex  | MESA EXTERNA QUADRADA - 0,70x0,70m  | Novisário (Inha Pátio) | 10         |
| 11   | Cex  | CADEIRA FIXA EXTERNA                | Novisário (Inha Pátio) | 14         |
| 12   | Bfe  | BANQUETA FIXA EXTERNA               | Novisário (Inha Pátio) | 3          |
| 13   | Col  | COLETORES (ver ampliação na FLH.06) | A. DEFINIR             | 2          |

| LEGENDA | PISO  |
|---------|---|
| 01      | PISO VINÍLICO FORBO, REF.: "ALLURA DRYBACK" - LINHA MATERIAL LVT, COR GRIGIO CONCRETE, TAMANHO 50X50cm, ESP=2,8mm, CDD R22020RS |
| 02      | PINTURA TINTA PISO COM AZUL CLARO, EUCATEX OU SIMILAR   |
| 03      | PINTURA TINTA PISO COM BRANCO, EUCATEX OU SIMILAR   |
| LEGENDA | PAREDE  |
| 04      | VIGA DE CONCRETO APARENTE EXISTENTE   |
| 05      | VIDRO 8MM C/ FACE TRASEIRA SERIGRAFADA NA COR BRANCA, COLADO EM PAREDE  |
| 06      | LAMINADO MELAMÍNICO FORMICA, REF.: LOUSA MAGNÉTICA PRETO CÔD.: L121, COLADO EM PAREDE   |
| 07      | ADESIVO COM FOTO, VER PROJETO ESPECÍFICO DE COMUNICAÇÃO VISUAL  |
| 08      | PINTURA ACRÍLICA FOSCA LAVÁVEL, COR BRANCO, SUVINIL OU SIMILAR  |
| 09      | PINTURA ACRÍLICA FOSCA LAVÁVEL, COR LUGAR IMAGINÁRIO, SUVINIL OU SIMILAR  |
| 10      | ADESIVO COR RECANTO NATURAL, VER PROJETO ESPECÍFICO DE COMUNICAÇÃO VISUAL   |
| 11      | PINTURA ACRÍLICA FOSCA LAVÁVEL, COR ORGULHO MARCIAL, SUVINIL OU SIMILAR   |
| 12      | PINTURA ACRÍLICA FOSCA LAVÁVEL, COR VERDE GALÉS, SUVINIL OU SIMILAR   |
| 13      | ADESIVO COR SOMBRA DA MONTANHA, VER PROJETO ESPECÍFICO DE COMUNICAÇÃO VISUAL  |
| 14      | PINTURA ACRÍLICA FOSCA LAVÁVEL, COR HERA, SUVINIL OU SIMILAR  |
| 15      | PINTURA ACRÍLICA FOSCA LAVÁVEL, COR EXECUTIVO, SUVINIL OU SIMILAR   |
| 16      | ADESIVO COR BARROCO, VER PROJETO ESPECÍFICO DE COMUNICAÇÃO VISUAL   |
| 17      | PINTURA ACRÍLICA FOSCA LAVÁVEL, COR CABERNET, SUVINIL OU SIMILAR  |
| 18      | PINTURA ACRÍLICA FOSCA LAVÁVEL, COR VISTA DE FLORENÇA, SUVINIL OU SIMILAR   |
| 19      | ADESIVO COR DOCE DE CEREJA, VER PROJETO ESPECÍFICO DE COMUNICAÇÃO VISUAL  |
| 20      | PINTURA ACRÍLICA FOSCA LAVÁVEL, COR VERMELHO TRIBAL, SUVINIL OU SIMILAR   |
| 21      | PINTURA ACRÍLICA FOSCA LAVÁVEL, COR ABACAXI DOCE, SUVINIL OU SIMILAR  |
| 22      | ADESIVO COR MOLHO DE MOSTARDA, VER PROJETO ESPECÍFICO DE COMUNICAÇÃO VISUAL   |
| 23      | PINTURA ACRÍLICA FOSCA LAVÁVEL, COR AÇAÇÃO INDIANO, SUVINIL OU SIMILAR  |
| 24      | PINTURA ACRÍLICA FOSCA LAVÁVEL, COR DANÇA ESPANHOLA, SUVINIL OU SIMILAR   |
| 25      | PINTURA ACRÍLICA FOSCA LAVÁVEL, COR BARROCO, SUVINIL OU SIMILAR   |
| 26      | PINTURA TINTA PISO, COR CINZA ESCURO, SUVINIL OU SIMILAR  |
| 27      | PINTURA ESMALTE SINTÉTICO ACETINADO, COR CINZA GRAPITE (RAL 7011), SUVINIL OU SIMILAR   |
| 28      | ADESIVO COR AÇAÇÃO INDIANO, VER PROJETO ESPECÍFICO DE COMUNICAÇÃO VISUAL  |
| 29      | ADESIVO COR ORGULHO MARCIAL, VER PROJETO ESPECÍFICO DE COMUNICAÇÃO VISUAL   |
| 30      | ADESIVO COR HERA, VER PROJETO ESPECÍFICO DE COMUNICAÇÃO VISUAL  |
| 31      | ADESIVO COR CABERNET, VER PROJETO ESPECÍFICO DE COMUNICAÇÃO VISUAL  |
| 32      | ADESIVO COR VERMELHO TRIBAL, VER PROJETO ESPECÍFICO DE COMUNICAÇÃO VISUAL   |
| 33      | ---   |
| LEGENDA | TETO  |
| 01      | LAJE DE CONCRETO APARENTE EXISTENTE   |
| 02      | PINTURA ACRÍLICA FOSCA LAVÁVEL, COR BRANCO, SUVINIL OU SIMILAR  |
| LEGENDA | RODAPE  |
| 01      | RODAPE SANTA LUZIA, MODELO LEV51, h=50MM, esp.=8mm, PREVER PINTURA EM COR CINZA TITÂNIO CORAL                                   |

| LEGENDA CIVIL   |                      |
|---|----------------------|
|  | ALVENARIA EXISTENTE  |
|  | ITENS A DEMOLIR      |
|  | MOBILIÁRIO NOVO      |
|  | MOBILIÁRIO EXISTENTE |
|  | RODAPE               |

| NOTAS |   |
|-------|---|
| 1     | ESTE DESENHO TEM FUNÇÃO DE DIRETRIZ PROJETUAL E CARECE DE ESPECIFICAÇÕES TÉCNICAS DE FUNDAÇÕES, ELÉTRICA, HIDRÁULICA, DRENAGEM E ILUMINAÇÃO. CONTRATAR OS RESPECTIVOS PROJETOS ESPECÍFICOS. |
| 2     | ESTE DESENHO FOI PROJETADO PARA USO ESPECÍFICO NO LOCAL ABAIXO DESCRITO, NÃO SENDO AUTORIZADA A REPRODUÇÃO EM OUTRO LOCAL.  |
| 3     | COTAS EM METROS, QUANDO NÃO HOUVER OUTRAS ESPECIFICAÇÕES, CONFIRMAR MEDIDAS EM OBRA, NÃO TOMAR MEDIDAS COM ESCALA.  |
| 4     | EM CASO DE INCOMPATIBILIDADE DO DESENHO COMUNICAR O RESPONSÁVEL PELA OBRA.  |
| 5     | TODAS AS COTAS ESTÃO EM ACABADO, QUANDO NÃO HOUVER OUTRAS ESPECIFICAÇÕES.   |
| 6     | QUAISQUER DÚVIDAS DEVEM SER ESCLARECIDAS JUNTO AO COORDENADOR DO PROJETO.   |
| 7     | QUALQUER MODIFICAÇÃO A SER EXECUTADA DEVERÁ SER CONTATADO O ARQUITETO RESPONSÁVEL PELO PROJETO.   |

| REVISÕES |                                       |      |            |
|----------|---------------------------------------|------|------------|
| 5        |                                       |      |            |
| 4        |                                       |      |            |
| 3        |                                       |      |            |
| 2        |                                       |      |            |
| 1        | ALTERAÇÕES CONFORME SOLICITAÇÃO SENAC | C.L. | 13/06/2024 |
| 0        | EMISSIONAL INICIAL                    | C.L. | 10/06/2024 |

|   |  |       |            |
|---|--|-------|------------|
| obra  | SENAC JABAQUARA                            |       |            |
| endereço  | AV. DO CAFÉ, 298 - JABAQUARA, SÃO PAULO-SP |       |            |
| assunto   | COMUNICAÇÃO VISUAL E ÁREAS COMUNS          | folha | 04/06      |
| escala  | 1:75                                       | rev   | 00         |
| etapa   | PROJETO EXECUTIVO                          | data  | 13/06/2024 |
| libeskindllovet   |  |       |            |
| r. vitorino carmilo 378   01153 000   sp   tel 3666 6633   arq@liba.arq.br   CLAUDIO LIBESKIND   SANDRA LLOVET   ARQUITETOS |  |       |            |